

Mobilità Elettrica - stato dell'arte e scenario futuro

In collaborazione con AMAT, Class Onlus, Motus E, RSE ed il Comune di Milano
TEMPO STIMATO 4 minuti -

Il questionario è utile ai fini della valutazione dell'attività svolta da e_mob in favore della mobilità elettrica.
Una richiesta di informazioni con lo scopo di creare un database comune sulle iniziative concretizzate, o da concretizzarsi, nei comuni aderenti alla Carta Metropolitana.

Per il questionario è necessario aver visionato il volume "Documenti Unitari di azioni e indirizzi per la mobilità elettrica", predisposto dai Comuni Promotori con il supporto del Comitato Promotore e Scientifico di e_mob - Tavolo permanente di lavoro sulla mobilità elettrica.

Il volume è scaricabile all'indirizzo <https://emob-italia.it/documenti-unitari/>

Ti ricordiamo che potrai contattarci al seguente indirizzo mail: cartametropolitana@emob-italia.it
Abbiamo anche un numero di telefono: +39 02 2720 8182

*Campo obbligatorio

1. Indirizzo email *

2. Inserisce un indirizzo email secondario

3. Inserisce un terzo indirizzo email

4. Accetti le condizioni di trattamento dei dati personali? (Leggi il link <https://emob-italia.it/privacy-questionario/>) *

Contrassegna solo un ovale.

SI

No

5. Comune di *

Crescere con la mobilità elettrica.



L'evento e_mob e la Carta Metropolitana della Mobilità Elettrica

Vogliamo avere un riscontro sulla nostra iniziativa di mobilità sostenibile

6. Il Comune ha aderito alla Carta Metropolitana della Mobilità Elettrica? *

Contrassegna solo un ovale.

- Si
- No
- Non lo so
- Altro: _____

7. Il Comune ha partecipato ad e_mob con uno o più rappresentanti?

Contrassegna solo un ovale.

- Si nell'edizione 2017 c/o il Castello Sforzesco *Passa alla domanda 9.*
- Si nell'edizione 2018 c/o il Palazzo della Regione Lombardia
- Si, in entrambe le edizioni
- No *Passa alla domanda 9.*

Scarica il documento a questo indirizzo: <https://emob-italia.it/documenti-unitari/>

Documenti Unitari di azioni e indirizzi per la mobilità elettrica

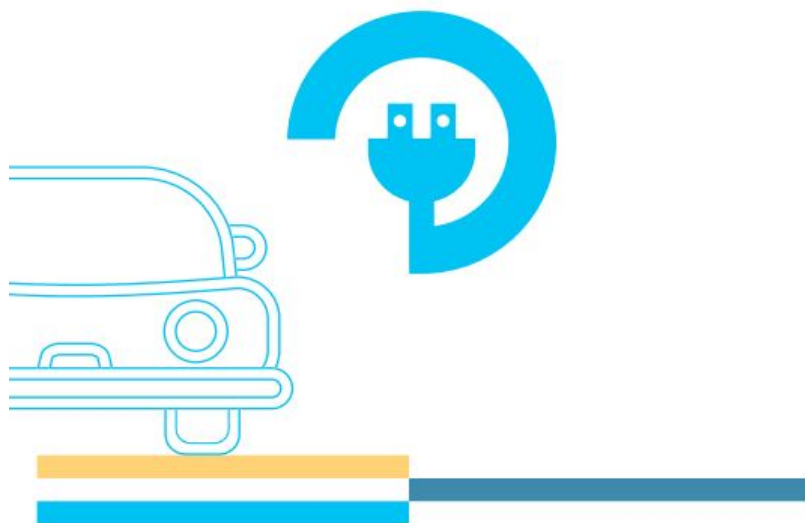

Valutazione di e_mob edizione 2018

Se vuoi rivedere i convegni puoi vederli sui nostri canali social su youtube
https://www.youtube.com/channel/UCvnTcrhggAX_AkFwGxRfqFw

8. Ci potrebbe dare un voto da 1 a 10 sull'esperienza vissuta ad e_mob?

Contrassegna solo un ovale.

	1	2	3	4	5	6	7	8	9	10	
per niente utile	<input type="radio"/>	<input type="radio"/>	<input type="radio"/>	<input type="radio"/>	<input type="radio"/>	<input type="radio"/>	<input type="radio"/>	<input type="radio"/>	<input type="radio"/>	<input type="radio"/>	utilissimo

9. Il Comune ha trovato spunti utili a seguito della partecipazione all'evento?

Contrassegna solo un ovale.

- Sì
 No

La prima domanda

Una fotografia della situazione attuale della mobilità sostenibile nel tuo comune. Per attività si intendono le azioni eseguite sul territorio dal momento dell'approvazione nel tuo comune al momento della realizzazione.

10. Il tuo Comune ha già fatto attività per favorire la mobilità elettrica?

Contrassegna solo un ovale.

- Sì
- No *Interrompi la compilazione del modulo.*
- No ma vorremmo farle *Passa alla domanda 17.*

Le attività svolte per la mobilità elettrica

11. Quali sono le iniziative che il suo Comune ha già fatto per favorire la mobilità elettrica

Seleziona tutte le voci applicabili.

- Acquisto / Noleggio a lungo termine di mezzi elettrici per la PA
- Agevolazioni/esenzioni per sosta dei veicoli elettrici
- Attività divulgative (eventi, incontri e seminari)
- Attività formative per il personale
- Azioni a favore della mobilità in sharing con mezzi elettrici
- Installazione colonnine
- Ordinanze che favoriscano l'uso di biciclette
- Realizzazioni di piste ciclo-pedonali
- Realizzazione di isole ambientali
- Altro: _____

12. Presenza ZTL

Il suo Comune ha implementato una Zona a Traffico Limitato all'interno della città per motivi di riduzione dell'inquinamento?

Contrassegna solo un ovale.

- SÌ
- NO
- ha una ZTL ma per altri motivi diversi dalla riduzione dell'inquinamento

13. Se SÌ, quali veicoli possono accedere alla ZTL?

Seleziona tutte le voci applicabili.

- Tutti
- veicoli elettrici
- veicoli ibridi
- veicoli a metano
- veicoli GPL
- veicoli superiore (o uguale) a euro 4
- veicoli superiore (o uguale) a euro 5

14. Quanto costa l'ingresso medio giornaliero in ZTL? (no abbonamenti)

Si richiede la media giornaliera delle tipologie differenti di permessi giornalieri (escluso valore di eventuali bolli)

Contrassegna solo un ovale.

- gratuito
- da 0 a 3 €
- da 3,1 a 4,5 €
- da 4,6 a 6,5 €
- da 6,6 a 7,5 €
- più di 7,6 €

15. Quanto costa l'ingresso medio giornaliero in ZTL? (abbonamenti)

Si prende il valore complessivo dell'abbonamento e lo si divide per i giorni di validità

Contrassegna solo un ovale.

- gratuito
- da 0 a 1 €
- da 1,1 a 2,5 €
- da 2,6 a 3,5 €
- da 3,6 a 4,5 €
- più di 4,6 €

16. Siamo per la condivisione delle esperienze

Inviaci via mail a info@emob-italia.it il materiale riguardante le iniziative effettuate, comprensivi degli atti eventualmente effettuati sulla Zona a Traffico Limitato, qualora disponibili, comprensive di foto delle azioni. Puoi anche inviarci il materiale attraverso l'uso di drive o di WeTransfer. L'invio costituirà accettazione alla condivisione, ai sensi della normativa vigente sul trattamento dei dati.

Contrassegna solo un ovale.

- Sì, abbiamo del materiale che sarà inviato a breve all'indirizzo mail indicato
- Non possiamo/vogliamo divulgare alcuna documentazione a terzi
- Non siamo in possesso di alcuna documentazione delle attività svolte

17. Il Comune ha in mente di fare altre attività a favore della mobilità elettrica?

Contrassegna solo un ovale.

- SÌ
- NO *Passa alla domanda 19.*

e_mob riunisce le migliori esperienze per lo sviluppo della mobilità sostenibile ed elettrica.



Le attività che vorresti svolgere

18. Su quali temi il suo Comune darà il proprio contributo sulla mobilità elettrica?

Seleziona tutte le voci applicabili.

- Acquisto / Noleggio a lungo termine di mezzi elettrici per la PA
- Agevolazioni/esenzioni per accesso alla ZTL
- Agevolazioni/esenzioni per sosta dei veicoli elettrici
- Attività divulgative (eventi, incontri e seminari)
- Attività formative per il personale
- Azioni a favore della mobilità in sharing con mezzi elettrici
- Installazione colonnine
- Istituzione Low Emission Zone
- Ordinanze che favoriscano l'uso di biciclette
- Realizzazione di isole ciclo-ambientali
- Altro: _____

19. Siamo per la condivisione delle idee

Inviaci via mail a info@emob-italia.it il materiale riguardante le iniziative che vorresti fare, comprensive di foto o descrizione del progetto. Puoi anche inviarci il materiale attraverso l'uso di drive o di WeTransfer. L'invio costituirà accettazione alla condivisione, ai sensi della normativa vigente sul trattamento dei dati.

Contrassegna solo un ovale.

- Sì, abbiamo del materiale che sarà inviato a breve all'indirizzo mail indicato
- Non possiamo/vogliamo divulgare alcuna documentazione a terzi

e_mob ha proposto nuove prospettive per dare la possibilità a tutti di formulare nuove ipotesi di sviluppo sostenibile per i trasporti.



Lo stato dell'arte

20. Esistono sul territorio colonnine ad uso pubblico? scrivere 0 per nessuna

(fare la somma di colonnine di proprietà comunale e di proprietà privata ma ad uso pubblico)

21. Avete già a disposizione auto/moto 100% elettriche?

(anche se a noleggio a lungo termine)

Contrassegna solo un ovale.

- SI
- SI a noleggio
- No
- No ma abbiamo ibride plugin (ovvero auto con possibilità di ricarica con cavi)
- No ma abbiamo ibride (ovvero auto senza possibilità di caricare con cavi)

22. Avete già a disposizione delle biciclette a pedalata assistita?

Contrassegna solo un ovale.

- SI
- NO

23. E' presente un servizio di trasporto pubblico urbano nel suo Comune?

Contrassegna solo un ovale.

- Si
- No

24. Nel suo Comune sono presenti servizi in sharing?

Contrassegna solo un ovale.

- SI Bike Sharing
- SI Car Sharing
- SI Scooter Sharing
- No *Dopo l'ultima domanda in questa sezione, passa alla domanda 25.*
- Altro: _____

25. Il comune ha adottato la modifica del regolamento edilizio, previsto dal decreto DAFI, per l'installazione di sistemi di ricarica sul territorio?

Contrassegna solo un ovale.

- SI
- NO

I dati raccolti saranno resi, in forma aggregata, agli eventi organizzati da e_mob, allo scopo di migliorare la mobilità sostenibile nei comuni italiani.

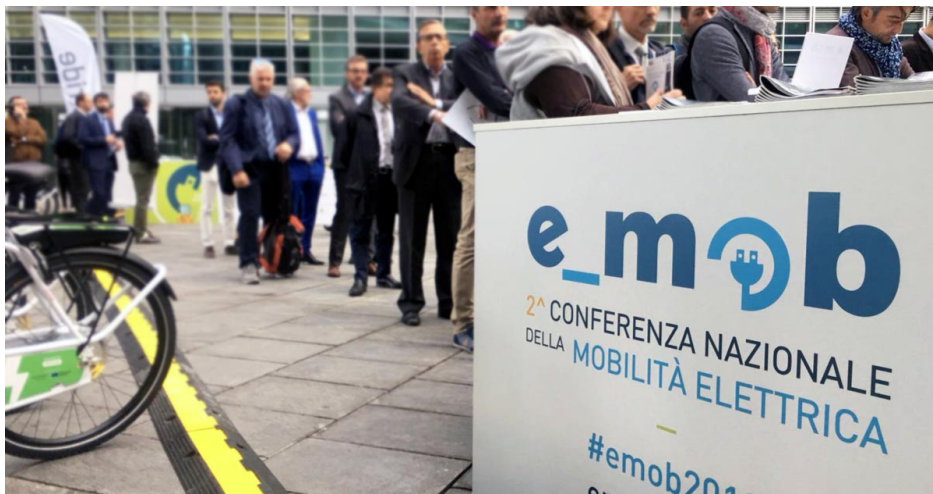
**Il punto di vista del Comune**

Punto di vista politico o comunque di percezione dell'ambiente dei trasporti

26. Quali possono essere, ad oggi, i fattori di criticità che ostacolano la diffusione della mobilità elettrica?

Seleziona tutte le voci applicabili.

- Ansia da ricarica
- Cittadini poco interessati
- Mancanza di azioni di comunicazione a favore della mobilità elettrica
- Mancanza di colonnine
- Mancanza di mezzi elettrici
- Mancanza di promozione della mobilità elettrica a livello nazionale da parte del governo
- Tempo di ricarica dei mezzi elettrici
- Altro: _____

La piattaforma e_mob per condividere il tuo punto di vista**Documenti Unitari di azioni e indirizzi per la mobilità elettrica**

Dacci una tua opinione e/o contributo. Puoi scaricarlo a questo link: <https://emob-italia.it/documenti-unitari/>

27. Il Comune condivide il lavoro svolto da e_mob?

Suggerimenti possono essere inviati all'indirizzo email info@emob-italia.it

Contrassegna solo un ovale.

- Sì, totalmente
- Sì, con alcune modifiche
- No
- Altro: _____

28. Il comune è disponibile ad adottare alla delibera tipo contenuta nel capitolo 3?

(CLASS onlus è disponibile per assistenza nella compilazione) Scarica il modello di delibera a questo indirizzo: <https://emob-italia.it/wp-content/uploads/2019/04/BOZZA-DI-DELIBERAZIONE-PER-I-COMUNI-SOTTOSCRITTORI.docx>
 Contrassegna solo un ovale.

- SI
 NO

29. Con che tempi pensa che il Suo Comune possa adottare la delibera tipo?

Contrassegna solo un ovale.

- Entro 3 mesi
 Tra 3-6 mesi
 Tra 6-9 mesi
 Non abbiamo certezza dei tempi per l'adozione

Supporto alla preparazione della delibera tipo

Class Onlus si rende disponibile al supporto per la compilazione della delibera tipo del Capitolo 3 (di cui al seguente link il file docx modificabile <https://emob-italia.it/wp-content/uploads/2019/04/BOZZA-DI-DELIBERAZIONE-PER-I-COMUNI-SOTTOSCRITTORI.docx>) del documento unitario. Tel. +39 02 2720 8182 Responsabile: Camillo Piazza.

30. Necessita di assistenza per la preparazione della delibera tipo?

Contrassegna solo un ovale.

- Si
 No *Interrompi la compilazione del modulo.*

Contatto per supporto alla preparazione della delibera tipo**31. Nome e cognome della persona incaricata alla stesura della delibera tipo**

32. Contatto telefonico della persona che si occuperà della stesura della delibera tipo

33. Fasce orarie per il contatto telefonico

Seleziona tutte le voci applicabili.

	Lunedì	Martedì	Mercoledì	Giovedì	Venerdì
Mattina (9-13)	<input type="checkbox"/>	<input type="checkbox"/>	<input type="checkbox"/>	<input type="checkbox"/>	<input type="checkbox"/>
Pomeriggio (15-18)	<input type="checkbox"/>	<input type="checkbox"/>	<input type="checkbox"/>	<input type="checkbox"/>	<input type="checkbox"/>

34. Vuoi inviarcì il modulo con le tue risposte?

Seleziona tutte le voci applicabili.

- SI
- NO

Grazie per averci dedicato il tuo tempo.

Pillole dell'evento dal canale youtube e_mob.



<http://youtube.com/watch?v=1BQZ5sfChCY>

Powered by
 Google Forms